SCHON WIEDER BLASENENTZÜNDUNG?

FEMALAC© zur Unterstützung der Behandlung und Prävention

ANTIBIOTIKA
FREIE
VORBEUGUNG

FEMALAC® Alles unter Kontrolle.

EIN BRENNENDES GEFÜHL

Ziehen im Unterleib, häufiger Harndrang und Brennen beim Wasserlassen gehören zu den **ersten Anzeichen einer Harnwegsinfektion**. Breiten sich die E. coli Bakterien weiter aus, reagiert die Blase gereizter und die Schmerzen in der Blasenregion nehmen zu. Rund 3 Millionen leiden jährlich unter einer **Blasenentzündung (Zystitis)**.

UND WELCHER TYP SIND SIE?

Die **„Dauergeplagte"** leidet sehr häufig unter einer Blasenentzündung und gerät schnell in den Teufelskreis von Antibiotika-Einnahme und Vaginalmykose.

Die **„Erfahrene"** erkennt schon früh die Anzeichen einer Entzündung und zieht eine Antibiotika-freie Therapie vor.

Bei der **„Geduldigen"** folgt eine Blasenentzündung der anderen. Sie ist häufig frustriert und an einer dauerhaften Lösung interessiert.

Sie alle brauchen eine Lösung, die zuverlässig die E. coli Bakterien ausspült, nachhaltig die Mikroflora stabilisiert und das **Risiko für Folgeinfektionen reduziert!**

ERHÖHTES RISIKO

Besonders anfällig sind Frauen, wenn das **Immunsystem schwächelt** oder der Hormonspiegel sich ändert, zum Beispiel in der **Schwangerschaft** und in den **Wechseljahren**.

EINFACH BLOCKIEREN & VORBEUGEN

WAS PASSIERT, WENN ES LOS GEHT

TIPP: Direkt mit der FEMALAC®-Einnahme beginnen!

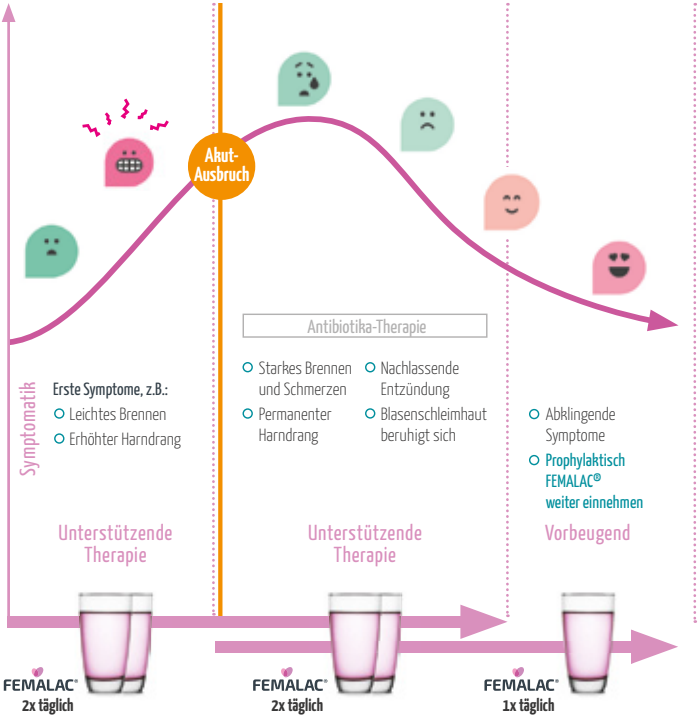

ZWEIFACH AKTIV. EINFACH GENIAL.

1

Bakterien-blockierend in der Blase

D-Mannose

Das natürliche Monosaccharid bindet die bereits in der Blase vorhandenen E. coli Bakterien, schleust sie über den Urin aus und kann verhindern, dass sich neue E. coli Bakterien in der Blasenschleimhaut einnisten. So beugen Sie einer erneuten Blasenentzündung nachhaltig vor.

2

Regulierend im Intimbereich

Lactobazillen

Die natürlichen Milchsäurebakterien haben eine ausgleichende Wirkung auf die Mikroflora des Intimbereichs. Sie können das Bakterienumfeld positiv beeinflussen und neue Bakterienbesiedelung verringern.

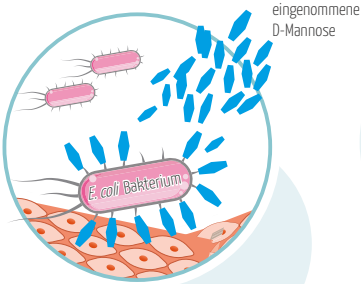

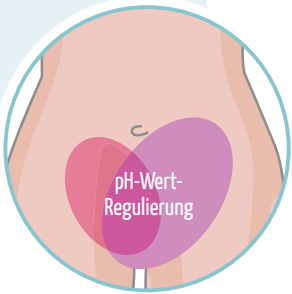

TIPPS FÜR EINE GESUNDE BLASE:

- Sehr **viel trinken**, um die Harnwege durchzuspülen, **mindestens 2 Liter täglich**
- **Dem Harndrang nachgehen**, Harn nicht lange anhalten
- **Zum Schutz der Blase** FEMALAC® immer griffbereit haben

Beutelinhalt in ein leeres Glas geben

Mit stillem Wasser auffüllen

Umrühren

Im praktischen **Sachet** für unterwegs!

Mehr Informationen auf
www.femalac.de

Art.-Nr.: 92833 Femalac FD Patienten 06-19

APOGEPHA
Ihr Partner in der Urologie

FEMALAC® Alles unter Kontrolle.

Verwendungszweck: FEMALAC® Bakterien-Blocker dient zur Unterstützung der Behandlung von durch E. coli Bakterien verursachten Harninfektionen in der Blase sowie zum Schutz vor wiederholt auftretenden Harnwegsinfektionen (Blaseninfektionen oder Zystitis). **Zusammensetzung:** D-Mannose, Maltodextrin, Zitronensäure, Waldfrüchtegeschmack, Traubengeschmack, Siliziumdioxid, Lactobacillus reuteri, Lactobacillus rhamnosus, Rote Beete-Saftpulver, Sucralose. Medizinprodukt. **Vertrieb Deutschland:** APOGEPHA Arzneimittel GmbH; 01309 Dresden, info@apogepha.de

DIE INNOVATIVE DUO-AKTIV-FORMEL

Zweifach aktiv. Einfach genial.

- D-Mannose blockiert die E. coli Bakterien in der Blase
- Lactobazillen regulieren die Mikroflora im Intimbereich

Zur Unterstützung der Behandlung
2x täglich je 1 Beutel einnehmen

Zur Vorbeugung
1x täglich 1 Beutel einnehmen